

DEPARTEMENT DU NORD

ARRONDISSEMENT DE
DUNKERQUE

COMMUNE DE WORMHOUT

N°AR2024-006

A R R E T E

Le Maire de la Commune de WORMHOUT,
Vu le Code des Collectivités Territoriales et notamment les articles L 2212-1 et L2212-2,
Vu le Code de la Route,
Vu la demande de l'entreprise AXIONE 75, rue Allée de Suède 62223 FEUCHY, afin de garantir le bon déroulement d'une ouverture de chambre en accotement ou en chaussée 1140, route de Bergues à Wormhout,

ARRETE:

ARTICLE 1 : La circulation et le stationnement seront restrictifs face au 1140, route de Bergues (RD916), et ce, **à partir du 10 janvier au 5 février 2024.**

ARTICLE 2 : une signalisation réglementaire sera mise en place par l'entreprise intervenante et notamment la pose de feux tricolores lorsque la circulation se fera en sens unique alternée.

ARTICLE 3 : Ces restrictions seront effectives à compter de la mise en place de la signalisation réglementaire temporaire par l'entreprise intervenante et prendront fin lors de son retrait.

ARTICLE 4 : La Brigade de Gendarmerie de WORMHOUT est chargée de l'exécution du présent arrêté.

ARTICLE 5 : Le présent arrêté sera publié puis transmis à :
AXIONE

Monsieur le Commandant de Gendarmerie de WORMHOUT,
Monsieur le Responsable Arrondissement de Dunkerque,
Monsieur le Lieutenant-Colonel, commandant le groupement de Gendarmerie de LILLE,
Monsieur le Directeur Départemental de la Sécurité Publique du Nord,
Monsieur le Directeur Départemental des Services d'Incendie et de Secours du Nord,
Monsieur le Directeur des Transports Départementaux,
Monsieur le Chef du Service Régional des Transports de la D.R.E,
MM. les Présidents des Syndicats de Transports,
MM. les co-Directeurs du C.R.I.C.R de VILLENEUVE D'ASCQ.
Au réseau Arc-en-Ciel et Delgrange Voyages.

Fait à WORMHOUT, le 9 janvier 2024

Le Maire,

David CALCOEN

Acte rendu exécutoire par
Publication et notification le 09/01/2024
Le Maire
David CALCOEN



Pour le Maire,
l' Adjoint délégué
Florian DEHONDT



Pour le Maire,
l' Adjoint délégué
Florian DEHONDT



Demande d'arrêt de police de la circulation

Code de la route L411-1 à L411-7
Code général des collectivités territoriales L2213-1 à L2213-6.1

Gestionnaires des réseaux routiers



6/14

Le demandeur

Particulier Service public Maître d'œuvre ou conducteur d'opération Entreprise

Nom : Prénom :
Dénomination : AXIONE Représenté par : Ouatir Fatima
Adresse Numéro : 75 Extension : Nom de la voie : allée de Suède
Code postal 62223 Localité : Feuchy Pays : France
Téléphone 06 99 11 84 38 Indiquez l'indicatif pour le pays étranger :
Courriel : f.ouatir @ axione.fr

Si le bénéficiaire est différent du demandeur

Nom : Prénom :
Adresse Numéro : Extension : Nom de la voie :
Code postal Localité : Pays :
Téléphone Indiquez l'indicatif pour le pays étranger :
Courriel :@.....

Localisation du site concerné par la demande

Voie concernée : Autoroute n° Route nationale n° Route départementale n° Voie communale n°
Hors agglomération En agglomération
Point de Repère (PR) routier d'origine d'application : + Point de Repère (PR) routier de fin d'application : +
Adresse Numéro : 1140 Extension : Nom de la voie : route de bergues
Code postal 59470 Localité : WORMHOUT

Nature et date des travaux

Permission de voirie antérieure : Oui Non Si oui indiquer la référence :
Description des travaux :
Ouverture de chambres en accotement ou en chaussée afin de vérifier la conformité des travaux
Date prévue de début des travaux : 05/01/2024 au 05/02/2024 Durée des travaux (en jours calendaires) :

Réglementation souhaitée

Durée de la réglementation (en jours calendaires) : Date de début de réglementation
Restriction sur section courante Restriction sur bretelles
Sens de circulation concerné : Deux sens de circulation Sens des Points de Repères (PR) croissants
Sens des Points de Repères (PR) décroissants Fermeture à la circulation
Basculement de circulation sur chaussée opposée
Circulation alternée : Par feux tricolores Manuellement
Restriction de chaussée :
Neutralisation de la bande d'arrêt d'urgence (BAU) Empiètement sur chaussée largeur de voie maintenue
Suppression de voie nombre de voie(s) supprimée(s)

Interdiction de :

Circuler
Véhicules légers
poids lourds

Stationner
véhicules légers
poids lourds

Dépasser
véhicules légers
poids lourds

Vitesse limitée à : km/h

Itinéraire de déviation (à préciser par sens) :

.....
.....
.....

Autres prescriptions :

..... Notice jointe à la demande

.....
.....

La pose, le maintien ou le retrait de la signalisation spécifique au chantier sont effectués par :

Le demandeur Une entreprise spécialité
Nom : Prénom :
Dénomination : AXIONE Représenté par :
Adresse Numéro : 75 Extension : Nom de la voie : Allée de suède
Code postal Localité : Feuchy Pays : France
Téléphone Indiquez l'indicatif pour le pays étranger :
Courriel :@.....

Pièces jointes à la demande

Afin de faciliter la compréhension et l'instruction du dossier, la demande d'arrêté est accompagnée d'un dossier comprenant :

Une notice détaillée avec notamment l'évaluation de la gêne occasionnée au usagers
Plan de situation 1/10 ou 1/20 000^{ème} Plan des travaux 1/200 ou 1/ 500^{ème} Schéma de signalisation
Itinéraire de déviation 1/2 000 ou 1/5 000^{ème}

J'atteste de l'exactitude des informations fournies

Fait à : ... Le :

Nom : Quatir Prénom : Fatima Qualité : Responsable service GC/Adinex

Intervention avec empiétement sur chaussée

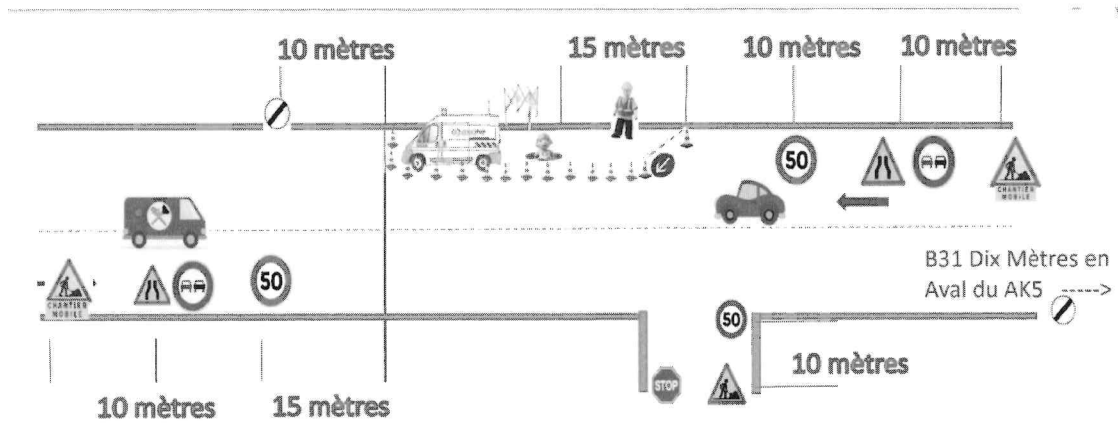

Intervention avec empiétement sur trottoir

